

AREA DIDATTICA

AREA 1 PTOF

AREA PTOF

F.S. Zidda Paola

Revisione e aggiornamento del Piano Triennale dell'Offerta Formativa (PTOF).
Coordinamento del PTOF.
Valutazione e monitoraggio delle attività del PTOF:
Progetti/Viaggi/Visite guidate.
Organizzazione e gestione del piano dei viaggi di istruzione e delle viste guidate. Relazione con l'Ente Locale.
Organizzazione calendari spettacoli itineranti.
Pubblicizzazione presso le famiglie del PTOF.

COMITATO DI VALUTAZIONE

DS: Porru Giovanna
Inss.: Emilia Gallistru, Lampis Giulio
Genitori: Mameli Cinzia, Roggiere Francesco
Componente Esterno: Dr.ssa Sanna M. Grazia

NUCLEO DI AUTOVALUTAZIONE E VALUTAZIONE

Inss.Gallistru E., Casula L., Carta M.C., Palmas C., Zidda P.

AREA 3

Interventi e servizi per gli studenti AREA CONTINUITA'

F.S. Di Giovanni Daniela

Continuità orizzontale e verticale
Contatti tra i diversi ordini di scuola.
Organizzazione degli incontri per la continuità.
Organizzazione settimana "Scuole Aperte".

AREA DIDATTICA

AREA 3

Interventi e servizi per gli studenti AREA SOSTEGNO

F. S. Palmas Clorinda

Coordinamento gruppo H.
Rapporti con la ASL e le Agenzie Educative che hanno in carico gli alunni diversamente abili frequentanti il nostro Istituto.
Cura della documentazione riguardante gli alunni diversamente abili.
Rapporti con le famiglie degli alunni diversamente abili
Rapporti con le famiglie degli alunni in difficoltà da avviare ad accertamento medico e psicologico.

GLHO
TUTTI I DOCENTI DELLE CLASSI INTERESSATE

Interventi e servizi per gli studenti AREA DISAGIO

F.S. Carta M. Cristina

Coordinamento gruppi di lavoro per alunni BES.
Rapporti con la ASL e le Agenzie Educative che hanno in carico gli alunni BES frequentanti il nostro Istituto.
Cura della documentazione riguardante gli alunni BES.
Rapporti con le famiglie
Rapporti con le famiglie degli alunni BES da avviare ad accertamento medico e psicologico.
Supporto ai docenti

GRUPPI DI LAVORO PER GLI ALUNNI BES

G.L.I

D.S. Porru G.

1° Collab Casula L.

F.S. Disagio Carta M. C.

F.S. Handicap Palmas C.

Doc. sostegno Simbola A.,
Ortu C.

Doc. curriculari Sanna A. G.

Referente
ASL

Referente
Servizi Sociali
Comune

A R E A D I D A T T I C A

REFERENTI

REFERENTE STRUMENTAZIONE AUDIO

Atzori Monica, Pacini M.Luisa, Gallistru Emilia (Corso Europa)
Referenti di Plesso

REFERENTE STRUMENTI MUSICALI

Pintus M.Teresa, Referenti di plesso

REFERENTE LABORATORIO CERAMICA:

Sanna A.G. (Corso Europa)

REFERENTE BIBLIOTECA:

Puglia Concetta (Via Asproni), referenti di plesso

REFERENTI AULA INFORMATICA:

Uras Giuseppina (Via Asproni), Atzori Monica (Corso Europa)

REFERENTE ATTIVITA' MOTORIA: Muscas Simona (Scuola dell'infanzia), Sanna Vittorio (Scuola primaria)

REFERENTE TEATRO/PALESTRA: Manca Paola (Corso Europa), Sanna Vittorio (Via Asproni)

REFERENTE COMMISSIONE MENSA: Cintura D. (Scuola dell'infanzia).Sanna V. (Scuola primaria)

REFERENTE SALUTE E AMBIENTE: Fanari M. Bonaria

REFERENTE AGGIORNAMENTO/FORMAZIONE: Peddio Luisa

REFERENTE SITO/MULTIMEDIALITA': Pittalis Melania

REFERENTE INVALSI: Calarco Arianna

REFERENTE LINGUA SARDA: Sanna Vittorio

REFERENTE INTERCULTURA: Esposito Luisa

COMMISSIONE PTOF

LAMPIS GIULIO
BOCCONE SEBASTIANA
CORTESIANO ARIANNA

Tutti i componenti del N.I.V.

N I V

CARTA M. CRISTINA
CASULA LUCIANA
GALLISTRU EMILIA
PALMAS CLORINDA
ZIDDA PAOLA

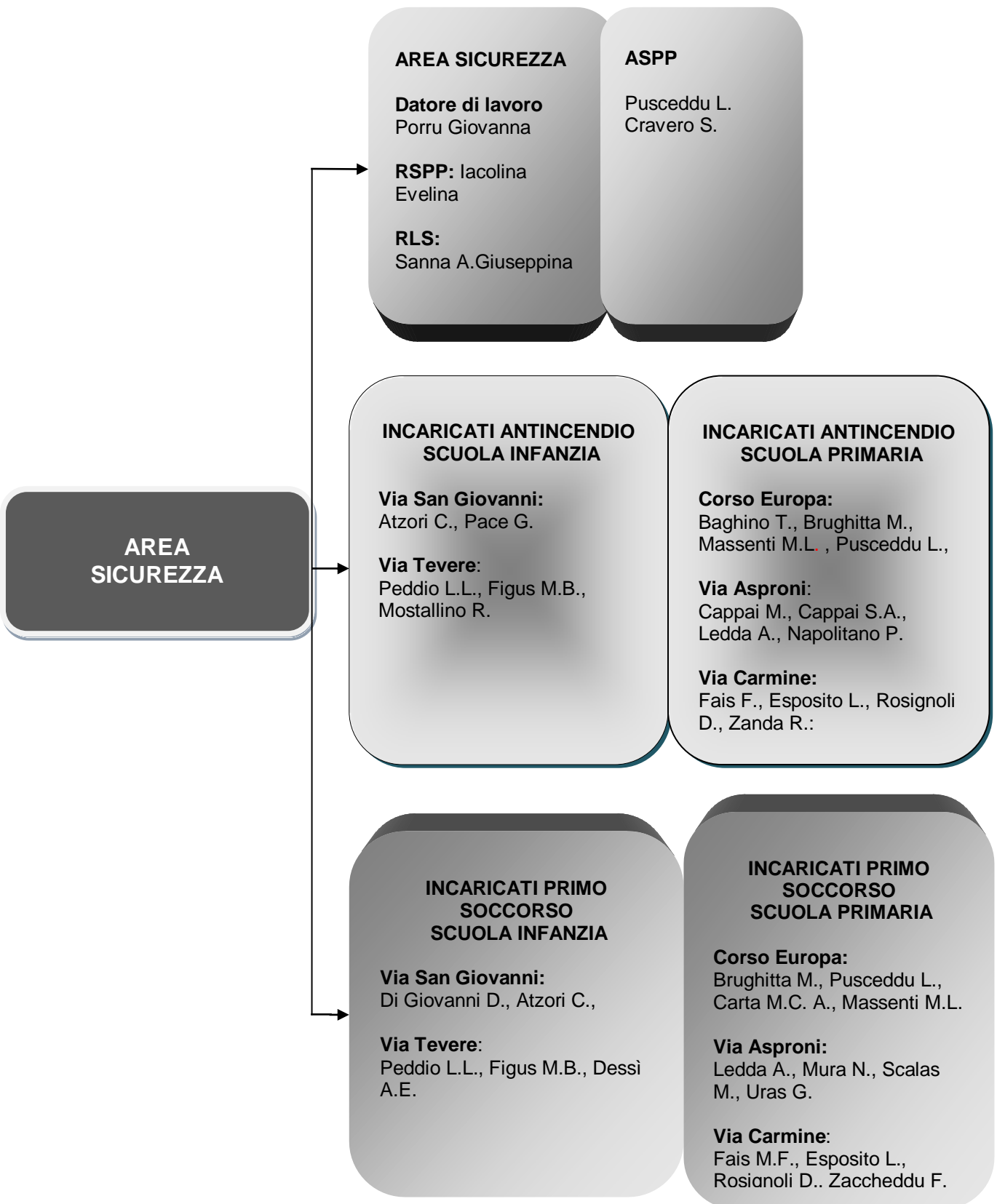

CURRICOLO E COMPETENZE / PROVE ESPERTE

CALARCO ARIANNA	PEDDIO LUISA LORETA
CARTA MARIA CRISTINA	SANNA VITTORIO
CORTESIANO ARIANNA	SEDDA MARIA CRISTINA
DI GIOVANNI DANIELA	URAS GIUSEPPINA
MISCALI ANTONELLA	ZIDDA PAOLA

VALUTAZIONE APPRENDIMENTI

PITTALIS M.	Classi 1 [^]
GALLISTRU E.	Classi 2 [^]
ORTU O.	Classi 3 [^]
CARTA A.M.	Classi 4 [^]
PORCU L.	Classi 5 [^]

COMITATO VALUTAZIONE SERVIZIO DOCENTI

PORRU GIOVANNA	DIRIGENTE
GALLISTRU EMILIA	DOCENTE
LAMPIS GIULIO	DOCENTE
MAMELI CINZIA	GENITORE
ROGGIERO	GENITORE
FRANCESCO	Comp.
SANNA M. GRAZIA	
MEMBRO ESTERNO	

COMMISSIONE ELETTORALE

USAI DONATELLA	DOCENTE
FANARI M.BONARIA	DOCENTE
PISCHEDDA IRENE	PERSONALE ATA
FABIANO VIVIANA	GENITORE
TURCHETTO SIMONA	GENITORE

R.S.U. D'ISTITUTO

LAMPIS GIULIO	DOCENTE PRIMARIA
SANNA ANNA GIUSEPPINA	DOCENTE PRIMARIA

PNSD

ANIMATORE DIGITALE	MISCALI ANTONELLA
COMPONENTE	CASULA LUCIANA
COMPONENTE	ESPOSITO LUISA
COMPONENTE	PACINI LUISA
COMPONENTE AGGIUNTO	ORTU ORIETTA
COMPONENTE AGGIUNTO	TATTI ANTONELLA
COMPONENTE AGGIUNTO	SEDDAM. CRISTINA