

**AREA ORGANIZZATIVA**

**DIRIGENTE SCOLASTICO**  
Dr.ssa Porru Giovanna

**Responsabili della gestione organizzativa di circolo**  
**1° collaboratore Casula Luciana**  
**2° collaboratore Gallistru Emilia**  
- funzioni vicarie in assenza del dirigente

**Responsabili della gestione organizzativa di plesso**  
**Responsabili infanzia:**  
Via San Giovanni – Di Giovanni Daniela  
Via Tevere – Dessì A. Elisabetta Giustina  
**Responsabili Primaria:**  
Via Asproni- Sanna Vittorio  
Via Carmine – Esposito Luisa

**AREA AMMINISTRATIVA  
TECNICO - AUSILIARIA**

**Amministrativi**  
**D.S.G.A.: Pusceddu Lucia**  
**SEGRETERIA:** Brughitta Marinella –Manca Stefania  
Pischedda Irene Maria - Tistis Piero

**Ausiliari**  
Bullita Luciana – Ledda Antonia – Ledda Silvana –  
Massenti M. Luisa – Ollargiu Piergiorgio - Pirroni  
Gabriella – Scalas Mariolina – Steri Franca – Uras  
Mariangela – Zanda Rossano – Corda Loredana

# AREA DIDATTICA

## AREA 1 PTOF

### AREA PTOF

**F.S. Zidda Paola**

Revisione e aggiornamento del Piano Triennale dell'Offerta Formativa (PTOF).  
Coordinamento del PTOF.  
Valutazione e monitoraggio delle attività del PTOF:  
Progetti/Viaggi/Visite guidate.  
Organizzazione e gestione del piano dei viaggi di istruzione e delle viste guidate. Relazione con l'Ente Locale.  
Organizzazione calendari spettacoli itineranti.  
Pubblicizzazione presso le famiglie del PTOF.

### COMITATO DI VALUTAZIONE

**DS: Porru Giovanna**  
**Inss.: Emilia Gallistru, Lampis Giulio**  
**Genitori: Roggiero Francesco**  
**Componente Esterno: Dr.ssa Sanna M. Grazia**

### NUCLEO DI AUTOVALUTAZIONE E VALUTAZIONE

Inss.Gallistru E., Casula L., Carta M.C., Palmas C., Zidda P.

## AREA 3

### Interventi e servizi per gli studenti AREA CONTINUITA'

**F.S. Di Giovanni Daniela**

Continuità orizzontale e verticale  
Contatti tra i diversi ordini di scuola.  
Organizzazione degli incontri per la continuità.  
Organizzazione settimana "Scuole Aperte".

# AREA DIDATTICA

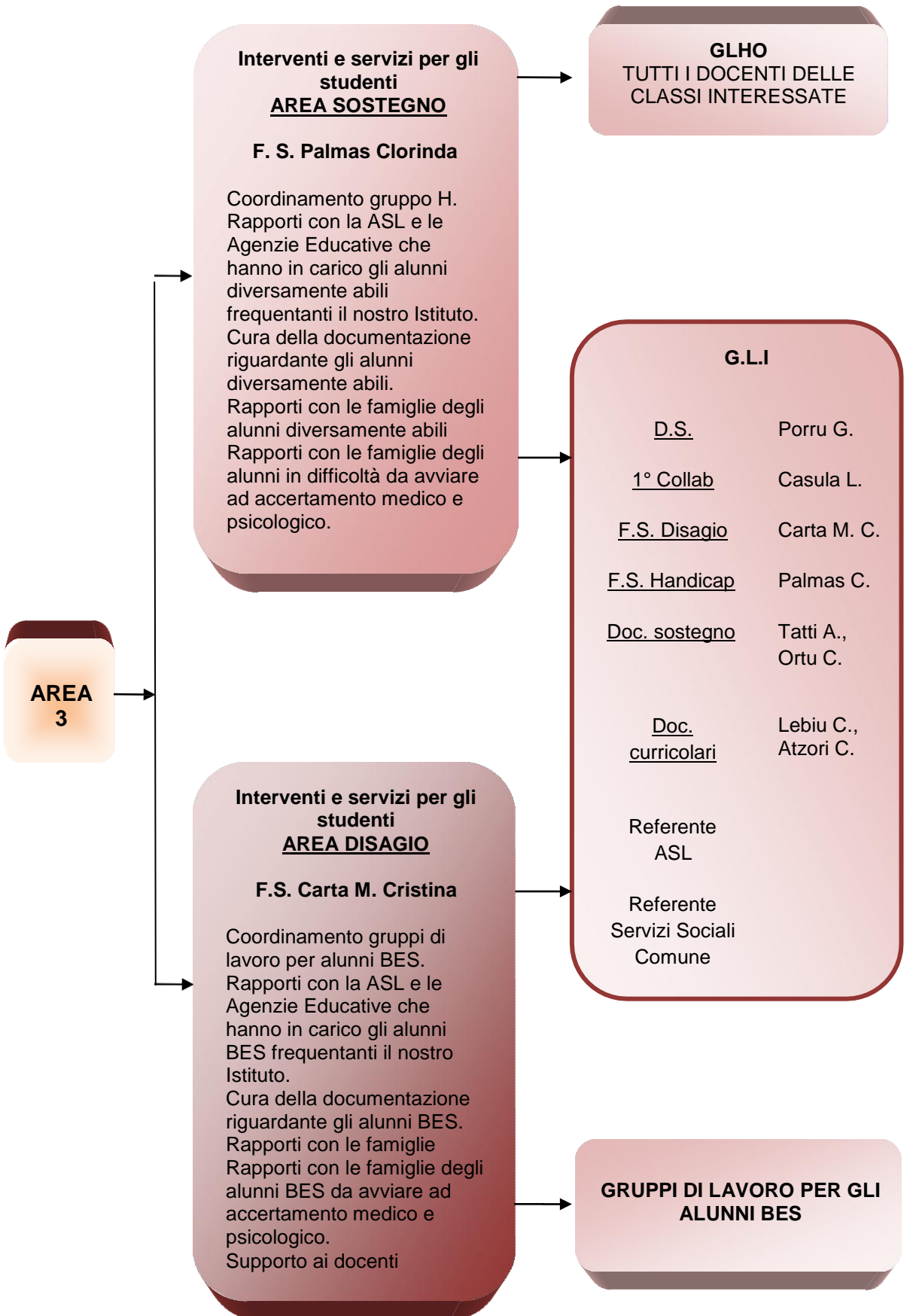

**A  
R  
E  
A  
  
D  
I  
D  
A  
T  
T  
I  
C  
A**

**REFERENTI**

**REFERENTE STRUMENTAZIONE AUDIO:**

Atzori Monica, Valdes Valentina (Corso Europa)  
Sanna V. (Via Asproni)

**REFERENTE STRUMENTI MUSICALI:**

Pintus M.Teresa (Corso Europa)

**REFERENTE LABORATORIO CERAMICA:**

Sanna A.G. (Corso Europa)

**REFERENTE BIBLIOTECA:** Puglia Concetta (Via Asproni)

**REFERENTI AULA INFORMATICA:**

Uras Giuseppina (Via Asproni), Pittalis Melania e Bazzoni Elena (Corso Europa), Ortu C. (Via Carmine)

**REFERENTE ATTIVITA' MOTORIA:** Muscas Simona (Scuola dell'infanzia), Sanna Vittorio (Scuola primaria)

**REFERENTE TEATRO/PALESTRA:** Lecis Manuela (Corso Europa), Simbola Alessandra (Via Asproni)

**REFERENTE COMMISSIONE MENSA:** Cintura D. (Scuola dell'infanzia) e Uscidda (Scuola primaria)

**REFERENTE PROGETTO MUSICA:** Valdes V.

**REFERENTE AGGIORNAMENTO/FORMAZIONE:** Tatti Antonella

**REFERENTE SITO/MULTIMEDIALITA':**

Pittalis Melania e Crispino Barbara

**REFERENTE INVALSI:** Calarco Arianna

**REFERENTE LINGUA SARDA:** Sanna Vittorio

**REFERENTE INTERCULTURA:** Esposito Luisa

**REFERENTE BULLISMO:** Miscali A.

**COMMISSIONE PTOF**

LAMPIS GIULIO

PITTALIS MELANIA

ATZORI CRISTIANA

Tutti i componenti del N.I.V.

**N I V**

CARTA M. CRISTINA

CASULA LUCIANA

GALLISTRU EMILIA

PALMAS CLORINDA

ZIDDA PAOLA

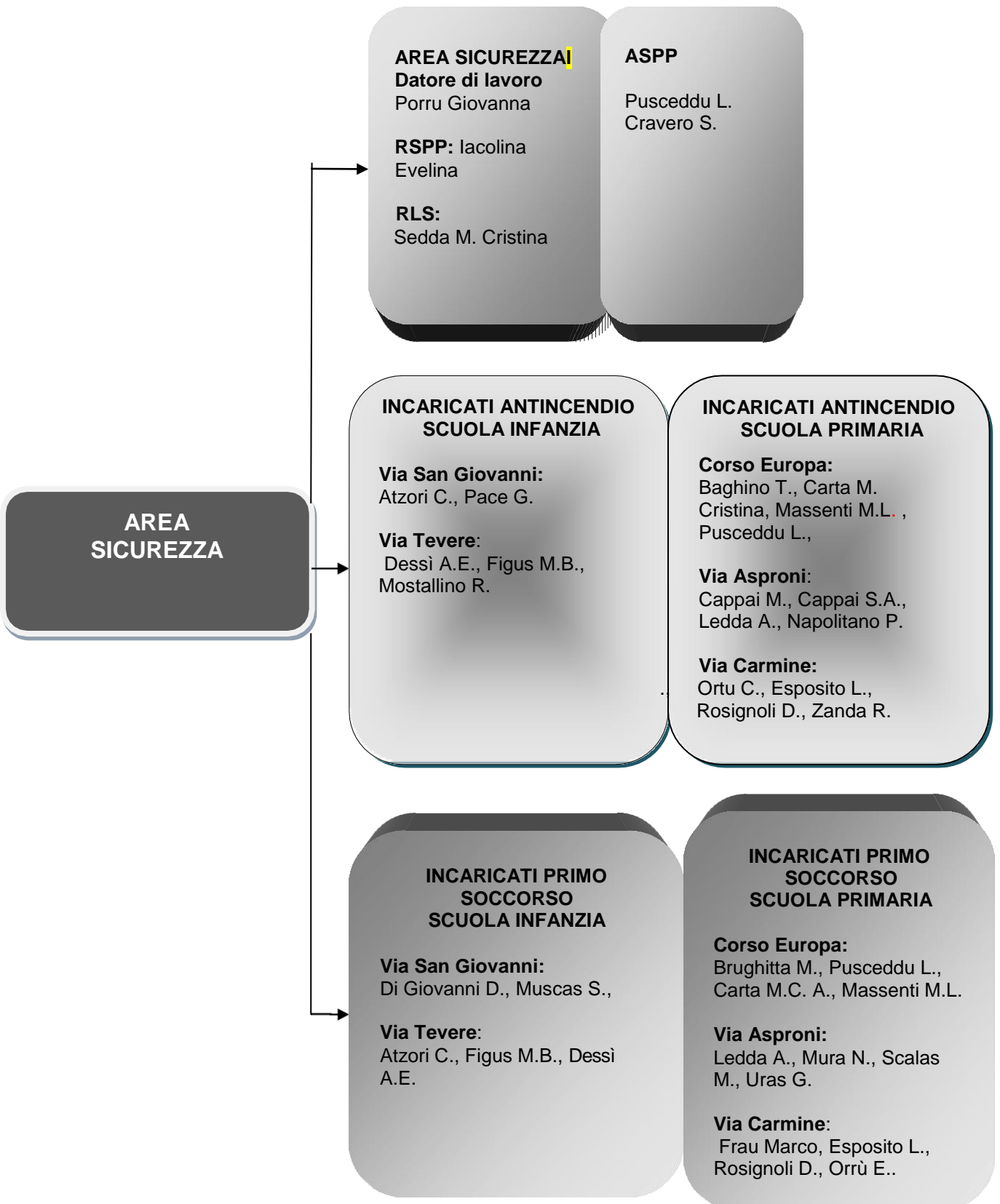

### **CURRICOLO E COMPETENZE / PROVE ESPERTE**

CALARCO ARIANNA	SANNA VITTORIO
CARTA MARIA CRISTINA	URAS GIUSEPPINA
DI GIOVANNI DANIELA	ZIDDA PAOLA
MISCALI ANTONELLA	

### **TUTOR DOCENTI ANNO DI PROVA**

Vittorio Sanna (Via Asproni)  
Rosignoli Debora (C.Europa)

### **VALUTAZIONE APPRENDIMENTI**

PORCU L.	Classi 1 <sup>^</sup>
PITTALIS M.	Classi 2 <sup>^</sup>
LEBIU C.	Classi 3 <sup>^</sup>
ORTU O.	Classi 4 <sup>^</sup>
MANCA P.	Classi 5 <sup>^</sup>

### **R.S.U. D'ISTITUTO**

LAMPIS GIULIO	SEDDA M. CRISTINA
SANNA A. GIUSEPPINA	- DOCENTI PRIMARIA

### **COMMISSIONE ELETTORALE**

USAI DONATELLA	DOCENTE
FANARI M.BONARIA	DOCENTE
PISCHEDDA IRENE	PERSONALE ATA
FABIANO VIVIANA	GENITORE
TURCHETTO SIMONA	GENITORE

### **PNSD**

ANIMATORE DIGITALE	MISCALI ANTONELLA
COMPONENTE	ESPOSITO LUISA
COMPONENTE	ORTU ORIETTA
COMPONENTE	CRISPINO BARBARA